



แบบรายงานผลการดำเนินงาน/โครงการ/กิจกรรม
 กองทุนหลักประกันสุขภาพท้องถิ่น อบต.เหลล รหัส กปท. L3266
 อำเภอเกาะปง จังหวัดพังงา

1. ชื่อ แผนงาน โครงการ กิจกรรม

โครงการตรวจคัดกรองเพื่อค้นหาโรคเบาหวานและโรคความดันโลหิตสูงประจำปีงบประมาณ 2567

2. ผลการดำเนินงาน

1. ร้อยละ 90 ของประชากรอายุ 35 ปีขึ้นไป ในพื้นที่รับผิดชอบของหมู่ 1 หมู่ 2 หมู่ 3 หมู่ 4 และหมู่ 5 ตำบลเหลล ได้รับการตรวจคัดกรองโรคเบาหวาน โรคความดันโลหิตสูงตามเกณฑ์ ร้อยละ 90.44
2. กลุ่มผู้ป่วยรายใหม่ได้รับการรักษาโดยแพทย์ (ได้รับการวินิจฉัยผู้ป่วยเป็นโรคเบาหวาน 2 ราย และได้รับการวินิจฉัยผู้ป่วยเป็นโรคความดันโลหิตสูง 2 ราย)

3. ผลสัมฤทธิ์ตามวัตถุประสงค์

- บรรลุตามวัตถุประสงค์
 ไม่บรรลุตามวัตถุประสงค์ เพราะ
-
-
-

4. การเบิกจ่ายงบประมาณ

งบประมาณที่ได้รับการอนุมัติ 37,180 บาท
 งบประมาณเบิกจ่ายจริง 37,180 บาท คิดเป็นร้อยละ 100.....
 งบประมาณเหลือส่งคืนกองทุน 0 บาท คิดเป็นร้อยละ 100.....

5. ปัญหา/อุปสรรคในการดำเนินงาน

- ไม่มี
 มี

ปัญหา/อุปสรรค (ระบุ)

.....

.....

แนวทางการแก้ไข (ระบุ)

.....

.....



6.เอกสารประกอบการรายงานผลการดำเนินแผนงาน/โครงการ/กิจกรรม

- สำเนาหลักฐานการจ่ายเงิน (กรณีคณะกรรมการ กปท.ต้องการทราบรายละเอียด)
- ภาพถ่ายหรือวีดิทัศน์ภาพการดำเนินการจริง
- อื่น ๆ

7.บุคคลอ้างอิง/ตัวแทนผู้รับประโยชน์จากการดำเนินแผนงาน/โครงการ/กิจกรรม (อย่างน้อย 3 คน ขึ้นไป)

1. ชื่อ.....นายชวิทย์.....จัดจริง.....หมายเลขโทรศัพท์.....098-2132366.....
2. ชื่อ.....นายมานิช.....หย่องกิม.....หมายเลขโทรศัพท์.....095-0374372.....
3. ชื่อ.....นางสมปอง.....ฤทธิ์พิทักษ์.....หมายเลขโทรศัพท์.....095-2864039.....

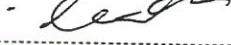
ลงชื่อ หัวหน้าหน่วยงาน/องค์กร/กลุ่มประชาชน
(..นายชวิทย์.....จัดจริง.....)

ตำแหน่ง ..ประธานชมรมอสม.รพ.สต.เทล....

วันที่-เดือน-พ.ศ.27....กันยายน....2567.....



รูปภาพประกอบการรายงานโครงการคัดกรองโรคเบาหวาน-โรคความดันโลหิตสูง
ประจำปีงบประมาณ 2567

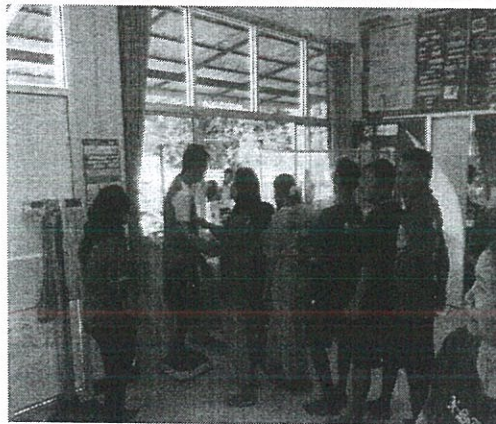
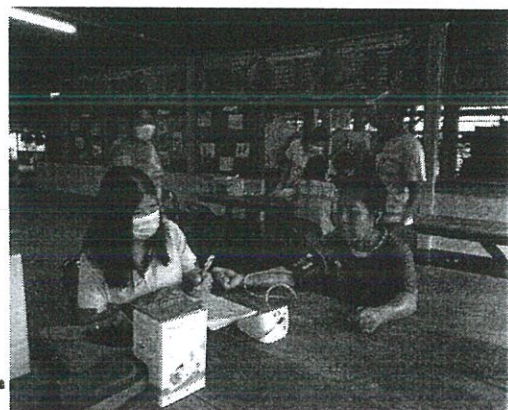
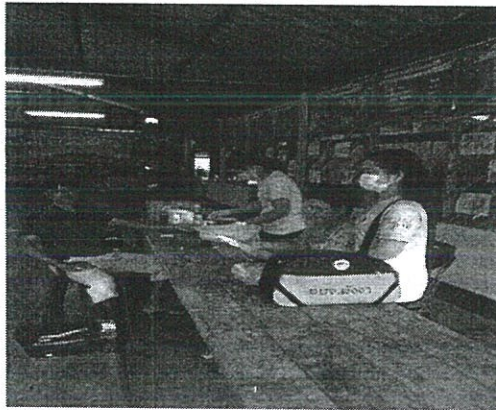
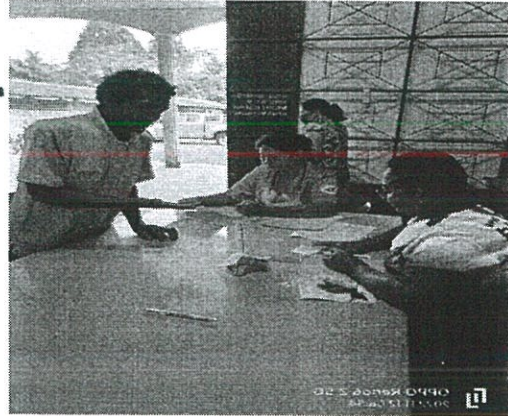



บางกอก
อุปกณ์การแพทย์

บางกอกอุปกณ์การแพทย์

สำนักงาน เลขที่ 44/1 หมู่ 4 ตำบลบางทอง อำเภอยายเมือง จังหวัดพังงา 82120

โทรศัพท์ 082-415-6178 ; E-mail : kanlaya-samut@hotmail.com

หมายเลขประจำตัวผู้เสียภาษี 3820800041108

ใบเสนอราคา

เรื่อง : ขอเสนอราคาเครื่องมือและอุปกรณ์ทางการแพทย์	เลขที่ : 051/2567
เรียน : ประธานชมรมอาสาสมัครสาธารณสุขโรงพยาบาลส่งเสริมสุขภาพตำบล	วันที่ 2 เมษายน 2567
ที่อยู่ : หมู่ 3 ตำบลเหล อำเภอกะปง จังหวัดพังงา	หมายเหตุ :

ร้านบางทองอุปกณ์การแพทย์ มีความยินดีขอเสนอราคาเครื่องมือและอุปกรณ์ทางการแพทย์ ดังรายการต่อไปนี้

ลำดับที่	รายละเอียด	จำนวน	หน่วยละ (บาท)	จำนวนเงิน
1.	เครื่องตรวจระดับน้ำตาลในเลือด	5 เครื่อง	2,500.00	12,500.00
2.	แถบตรวจระดับน้ำตาลในเลือด (จำนวน 100 แถบ/กล่อง)	12 กล่อง	1,200.00	14,400.00
3.	เข็มเจาะเลือดจาก ปลายนิ้ว UNO	8 กล่อง	800.00	6,400.00
4.	ลำลึ่ก้อนชุบแอลกอฮอล์ (8 ก้อน/แผง; 12 แผง/กล่อง)	14 กล่อง	120.00	1,680.00
5.	ถ่านอัลคาไลน์ 2A สำหรับใส่เครื่องวัดความดันโลหิต (4 ก้อน/แพค)	10 แพค	150.00	1,500.00
6.	ถ่านกระดุม สำหรับใส่เครื่องตรวจระดับน้ำตาลในเลือด (1ก้อน/แพค)	10 แพค	70.00	700.00
(สามหมื่นเจ็ดพันหนึ่งร้อยแปดสิบบาทถ้วน)			รวมเป็นเงิน	37,180.0

กำหนดส่งสินค้า ภายใน 30 วัน หลังจากได้รับใบสั่งซื้อ; กำหนดขึ้นราคา 30 วัน นับตั้งแต่วันที่เสนอราคา และรับประกันสินค้า 1 ปี

หวังเป็นอย่างยิ่งที่จะได้รับการพิจารณาสั่งซื้อจากท่าน และขอขอบพระคุณไว้ล่วงหน้ามา ณ โอกาสนี้

ขอแสดงความนับถือ

ในนามร้านบางทองอุปกณ์การแพทย์

อุมภาพร ศรีสมุทร
(นางอมราพร ศรีสมุทร)

ผู้เสนอราคา





บางทอง บางทองอุปกณ์การแพทย์

อุปกณ์การแพทย์
สำนักงาน เลขที่ 44/1 หมู่ 4 ตำบลบางทอง อำเภอท้ายเหมือง จังหวัดพังงา 82120



โทรศัพท์ 082-415-6178 ; E-mail : kanlaya-samut@hotmail.com

หมายเลขประจำตัวผู้เสียภาษี 3820800041108

ใบส่งสินค้า

นามลูกค้า : ชมรมอาสาสมัครสาธารณสุขโรงพยาบาลส่งเสริมสุขภาพตำบลเหล ที่อยู่ : หมู่ 3 ตำบลเหล อำเภอกะปง จังหวัดพังงา หมายเหตุ :	เลขที่ : 043/2567 วันที่ 22 เมษายน 2567 วิธีชำระเงิน :
---	--

ลำดับที่	รายละเอียด	จำนวน	หน่วยละ (บาท)	จำนวนเงิน
1.	เครื่องตรวจระดับน้ำตาลในเลือด	5 เครื่อง	2,500.00	12,500.00
2.	แถบตรวจระดับน้ำตาลในเลือด (จำนวน 100 แถบ/กล่อง)	12 กล่อง	1,200.00	14,400.00
3.	เข็มเจาะเลือดจาก ปลายนิ้ว UNO	8 กล่อง	800.00	6,400.00
4.	สำลีก้อนชุบแอลกอฮอล์ (8 ก้อน/แผง; 12 แผง/กล่อง)	14 กล่อง	120.00	1,680.00
5.	ถ่านอัลคาไลน์ 2A สำหรับใส่เครื่องวัดความดันโลหิต (4 ก้อน/แพค)	10 แพค	150.00	1,500.00
6.	ถ่านกระดุม สำหรับใส่เครื่องตรวจระดับน้ำตาลในเลือด (1ก้อน/แพค)	10 แพค	70.00	700.00
(ตามหมั้นเจ็ดพันหนึ่งร้อยแปดสิบบาทถ้วน)		รวมเป็นเงิน		37,180.0

ผู้รับของ  ลงชื่อ (นายชวิทย์ จิตรวง.)	ผู้ส่งสินค้า  ลงชื่อ (นางอมราพร ศรีสมุทร)	 บางทอง อุปกณ์การแพทย์
--	---	--



บางกอก
อุบลรัตนการแพทย์

บางกอกอุบลรัตนการแพทย์

สำนักงาน เลขที่ 44/1 หมู่ 4 ตำบลบางทอง อำเภอท้ายเหมือง จังหวัดพังงา 82120



โทรศัพท์ 082-415-6178 ; E-mail : kanlaya-samut@hotmail.com

หมายเลขประจำตัวผู้เสียภาษี 3820800041108

ใบเสร็จรับเงิน

นามลูกค้า : ชมรมอาสาสมัครสาธารณสุขโรงพยาบาลส่งเสริมสุขภาพตำบลเหล ที่อยู่ : หมู่ 3 ตำบลเหล อำเภอกะปง จังหวัดพังงา หมายเลข :	เลขที่ : 039/2567 วันที่ 30 เมษายน 2567 วิธีชำระเงิน :
--	--

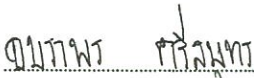
ลำดับที่	รายละเอียด	จำนวน	หน่วยละ (บาท)	จำนวนเงิน
1.	เครื่องตรวจระดับน้ำตาลในเลือด	5 เครื่อง	2,500.00	12,500.00
2.	แถบตรวจระดับน้ำตาลในเลือด (จำนวน 100 แถบ/กล่อง)	12 กล่อง	1,200.00	14,400.00
3.	เข็มเจาะเลือดจาก ปลายนิ้ว UNO	8 กล่อง	800.00	6,400.00
4.	สำลีก้อนชุบแอลกอฮอล์ (8 ก้อน/แผง; 12 แผง/กล่อง)	14 กล่อง	120.00	1,680.00
5.	ถ่านอัลคาไลน์ 2A สำหรับใส่เครื่องวัดความดันโลหิต (4 ก้อน/แพค)	10 แพค	150.00	1,500.00
6.	ถ่านกระดุม สำหรับใส่เครื่องตรวจระดับน้ำตาลในเลือด (1ก้อน/แพค)	10 แพค	70.00	700.00
(ตาม همینเจ็ดพันหนึ่งร้อยแปดสิบบาทถ้วน)			รวมเป็นเงิน	37,180.00

ผู้จ่ายเงิน  ลงชื่อ (นาย วิชาญ จักจวี)	ผู้รับเงิน  ลงชื่อ (นางอมราพร ศรีสมุทร)	 บางกอก อุบลรัตนการแพทย์
---	---	--

เครื่องตรวจระดับน้ำตาลในเลือด



แถบตรวจระดับน้ำตาลในเลือด



เข็มเจาะเลือด UNO



ตำลึงอ่อนหีบแอลกอฮอล์



ถ่านอัลคาไลน์ 2A



ถ่านกระดุม

